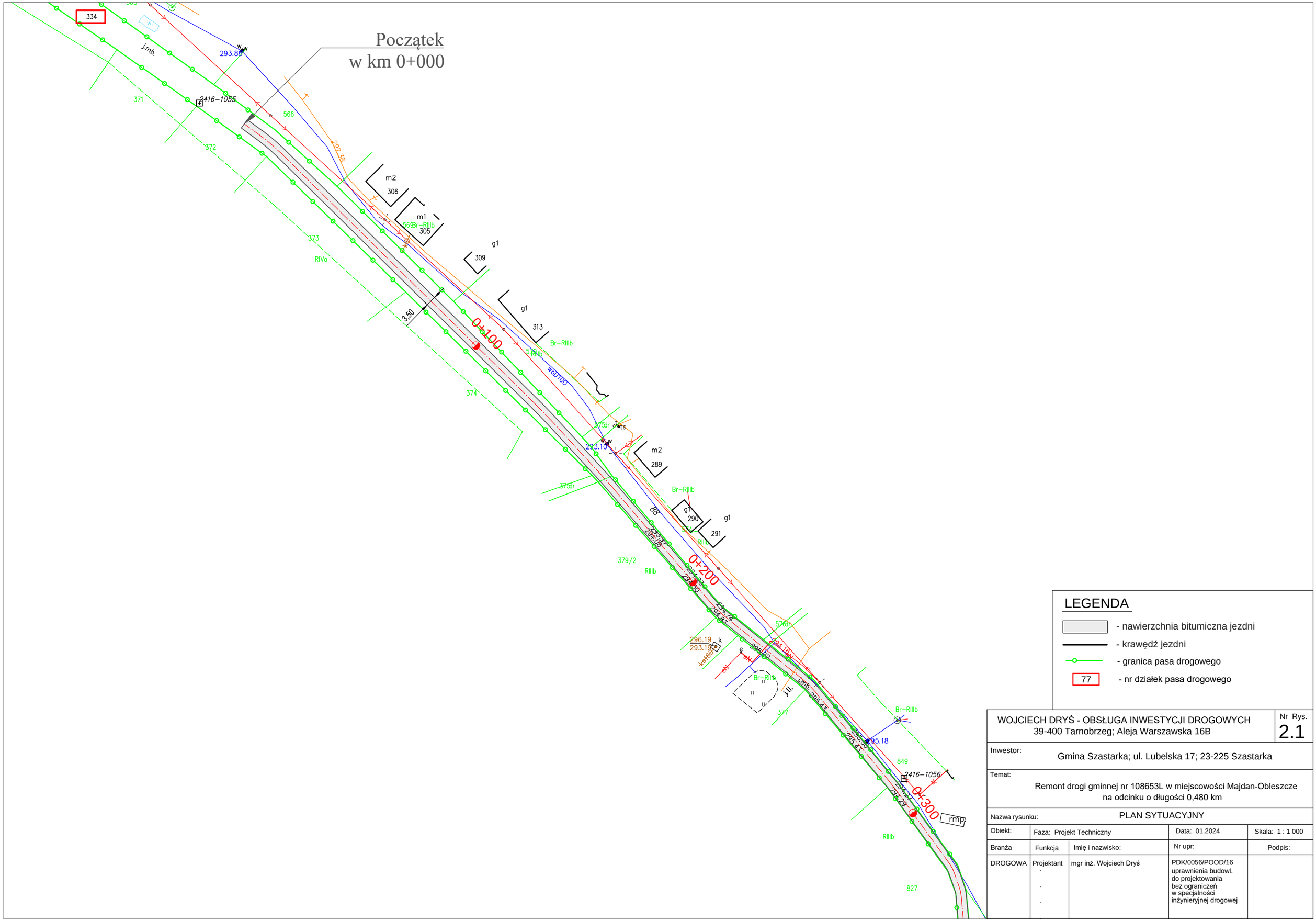

LEGENDA

- nawierzchnia bitumiczna jezdni
- krawędź jezdni
- granica pasa drogowego
- 77 - nr działek pasa drogowego

WOJCIECH DRYŚ - OBSŁUGA INWESTYCJI DROGOWYCH 39-400 Tarnobrzeg; Aleja Warszawska 16B				Nr Rys. 2.1
Inwestor:	Gmina Szastarka; ul. Lubelska 17; 23-225 Szastarka			
Temat:	Remont drogi gminnej nr 108653L w miejscowości Majdan-Obleszcze na odcinku o długości 0,480 km			
Nazwa rysunku:	PLAN SYTUACYJNY			
Obiekt:	Faza: Projekt Techniczny		Data: 01.2024	Skala: 1 : 1 000
Branża	Funkcja	Imię i nazwisko:	Nr upr:	Podpis:
DROGOWA	Projektant	mgr inż. Wojciech Dryś	PDK/0056/POOD/16 uprawnienia budowl. do projektowania bez ograniczeń w specjalności inżynieryjnej drogowej	